

CASAMIX

SÃO PAULO
MODERNA E APAIXONANTE
14 PROJETOS COM
A CARA DA CIDADE



OSCAR MIKAIL • JOIA BERGAMO • DÉBORA AGUIAR • CAROLINA SZABÓ
MARCO AURÉLIO VITERBO • CHRISTINA HAMOUI • DEBORAH ROIG
PAULA MAGNANI • ADRIANA BIJARRA • SANDRA CALIOLO • ZOE GARDINI
TELMA SANTINI • ELIANE PORTES • MAXIMIRA DURIGAN



COM LUZ PRÓPRIA

Aberturas transparentes descortinam a paisagem urbana de São Paulo e deixam os tons de cinza formarem a base da decoração

Texto: Marília Salla **Fotos:** João Ribeiro

Para dar imponência ao hall de entrada, a arquiteta projetou uma porta revestida com couro marrom (Revestir Revestindo Couros). O mármore Marrom Imperial (Marmo-Service) dá elegância ao espaço, que conta com aparador em madeira e aço inox (Breton Actual). A tela é da Arte Própria

Sobre o piso em marmoglass branco (Marmo-Service), tapete (Avanti) e poltronas bege. A mesa lateral em madeira recebeu peças em cerâmica com pintura prata (L'oeil). Todos os móveis são da Breton Actual. Vaso de cristal (Kirk's Presentes) com rosas (Futon & Home) decoram a mesa de centro



É impressionante como poucos e essenciais detalhes podem transformar o lugar onde se vive. Neste apartamento em São Paulo, foi a escolha bem planejada de acabamentos nobres e atuais que norteou o projeto do novo lar da família, um casal com cinco filhos.

Datada dos anos de 1980, a planta original do apartamento não poderia deixar de ser atualizada para proporcionar conforto aos seus moradores. Com proporções generosas, 480 metros quadrados, a residência precisava de mais clareza, mais contemporaneidade e mais integração, já que antes os espaços eram compartimentados. "Investimos em cores claras e materiais nobres e atemporais, que dão um toque mais moderno ao apartamento", conta a arquiteta Adriana Bijarra, responsável pelo projeto de reforma.

O antigo piso de madeira da área social foi substituído por marmoglass branco, enquanto o papel de parede e o espelho do hall de entrada foram usados como trunfos para levar sofisticação aos ambientes. A cozinha, antes isolada do restante da casa, foi integrada à sala de almoço e ganhou modernidade com o uso de pastilha de vidro preta e de porcelanato.

Outras soluções de funcionalidade foram utilizadas também na área íntima, composta por quatro suítes. O banheiro da suíte master, com 25 m², ganhou uma área com duchas individuais e uma banheira de hidromassagem, posicionada de frente para a vista de 180° da paisagem urbana da paulicéia.

No living, estofados no tom bege compõem com os objetos decorativos em cores sóbrias. Gravuras (Arte Própria) emprestam leveza à composição, junto com a iluminação (Scene Iluminação). O abajur é da Futon & Home e as almofadas são da L'oeil

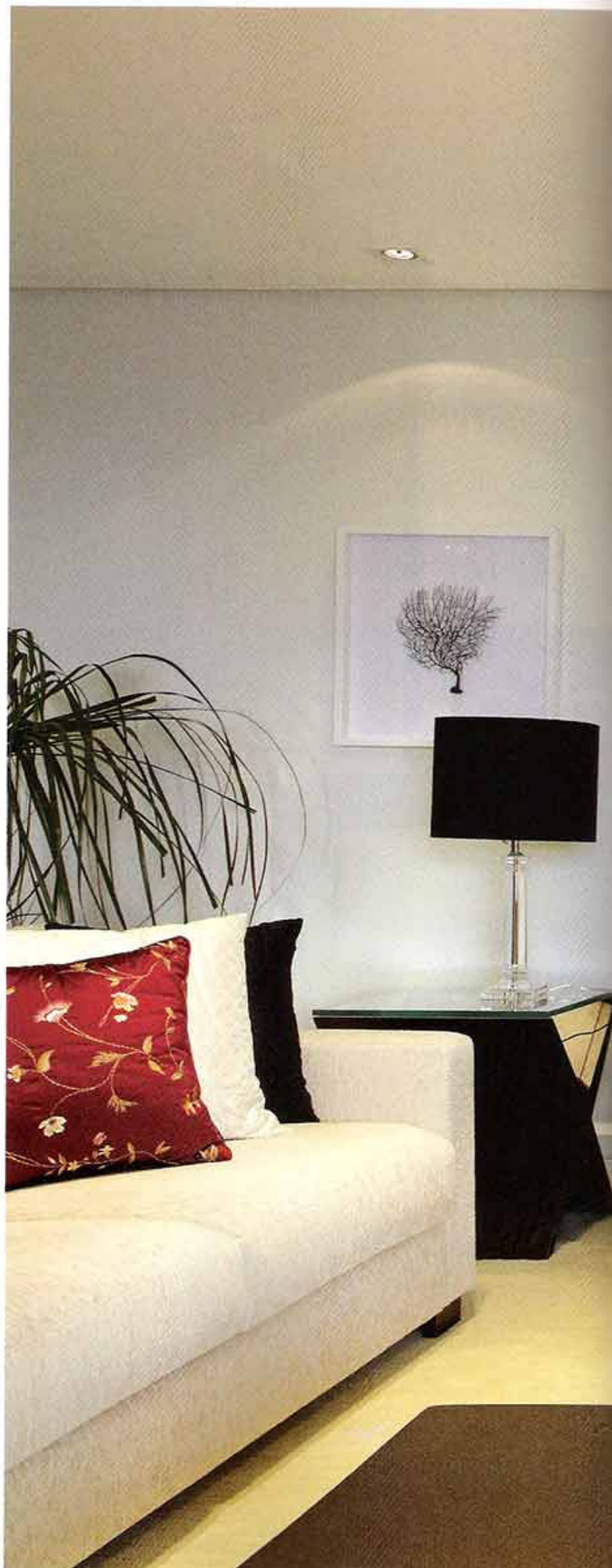

Mudanças simples no layout garantiram ambientes mais amplos e claros





Cores neutras foram escolhidas para manter a harmonia de tons nos ambientes sociais. Na composição, poltronas da Artefacto, tapete em sisal da Manufatura e vasos e objetos da L'oeil. No home theater, o painel de madeira de demolição (Aroeira) contrasta com o móvel em laca branca e dá continuidade à proposta da sala de jantar. Destaque para o aparador em madeira malhetado (Dpot), que dá acabamento às costas do sofá e abriga bar e mini-geladeira



A madeira empresta calor aos ambientes e faz um contraponto ao porcelanato

Sofá, poltronas, tapetes e almofadas fazem um contraponto de calor à frieza do piso em porcelanato branco (Pavimentare). Cores sóbrias e mobiliário contemporâneo revelam uma identidade elegante e atual. O charme fica por conta da gravura em moldura dourada





O couro reveste o painel (Revestir Revestindo Couros) que faz as vezes da cabeceira da cama, enquanto o piso em peroba clara (Gasômetro Pisos) acentua a proposta acolhedora. O enxoval é da Casa Almeida. Acima, a arquiteta Adriana Bijarra



Com uma vista panorâmica da metrópole, o banheiro da suite tem banheira com base revestida em marmoglass e um amplo box em vidro (DVT Duran Vidros) com duchas individuais. Destaque para a iluminação com cromoterapia

A arquiteta dá dicas para criar espaços claros e aconchegantes

ADRIANA BIJARRA CUOCO

DPOT – “Na Dpot sempre encontro peças diferenciadas que dão peso ao projeto, como o aparador que deu acabamento às costas do sofá e abrigou frigobar e baquetas”

DEPÓSITO SANTA FÉ – “De muito bom gosto, os móveis do Depósito Santa Fé dão charme e estilo aos ambientes, como o banco em madeira maciça que usamos na varanda”

AROEIRA – “Para contrastar com o piso claro e frio, usamos os painéis em madeira de demolição da Aroeira, que criaram uma atmosfera mais intimista na área social”

WALLPAPER – “Para dar um toque aconchegante ao hall e ao lavabo, escolhi um papel de parede vinílico da Wallpaper, que é prático e muito parecido com a fibra natural”

BRETON ACTUAL – “Adoro os móveis da Breton! Têm design elegante, acabamento perfeito e qualidade”



L'OEIL – “Na L'oeil, encontrei estes vasos esmaltados com 1,2m de altura que deram um toque de ousadia à composição”

ARTEFACTO – “As poltronas Matsuy, da Artefacto, foram escolhidas para dar leveza e contemporaneidade ao living”



São Paulo, SP, (11)5092-4057,
adriana@adrianabijarracuoco.com.br,
www.adrianabijarracuoco.com.br



FORNECEDORES:

cortinas e almofadas - Tapeçaria **Sandra Penteado** - (11) 3742-4464, www.sandrapenteado.com.br • marcenaria - **Madeira Moretti** - (15) 3284-1481, www.madeireiramoretti.com.br • móveis e objetos - **Breton Actual** - (11) 5506-5248, www.bretonactual.com.br • móveis e objetos - **Artefacto** - (11) 3087-7000, www.artefacto.com.br • móveis - **Deposito Santa Fé** - (11) 3078-0982, www.depositosantafe.com.br • vasos e objetos - **L'oeil** - (11) 3085-3211, www.loeil.com.br • mármore - **Marmo-Service** (11) 4555-3462 / (11) 8191-3030 • revestimentos **Pavimentare** (11) 3021-2692 www.pavimentare.com • painéis em madeira **Aroeira** (11) 3887-6385 www.aroeiradecor.com.br • móveis **Brentwood** (11) 5507-3172 www.brentwood.com.br • móveis **Manufatura** (11) 2158-0305 www.lojamanufatura.com.br • móveis **Dpot** (11) 3043-9159 www.dpot.com.br • papel de parede **Wallpaper** (11) 3062-2899 www.wallpaper.com.br • iluminação **Signature Iluminação** (11) 2098-4200 www.signaturaal.com • vidros e esquadrias **Espaço Aberto** (11) 4122-3652 www.espaberto.com.br • piso em madeira **Pau-Pau** (11) 3816-7377 www.paupau.com.br • pastilhas de vidro **Colortil** www.colortil.com.br • **Tecdec** (11) 3896-1622 www.tecdec.com.br